

PLANTA BAIXA 6º ANDAR, ESC 1:100
SALA DE CONVECÇÕES, ACADEMIA, SALAS DE ESPERA

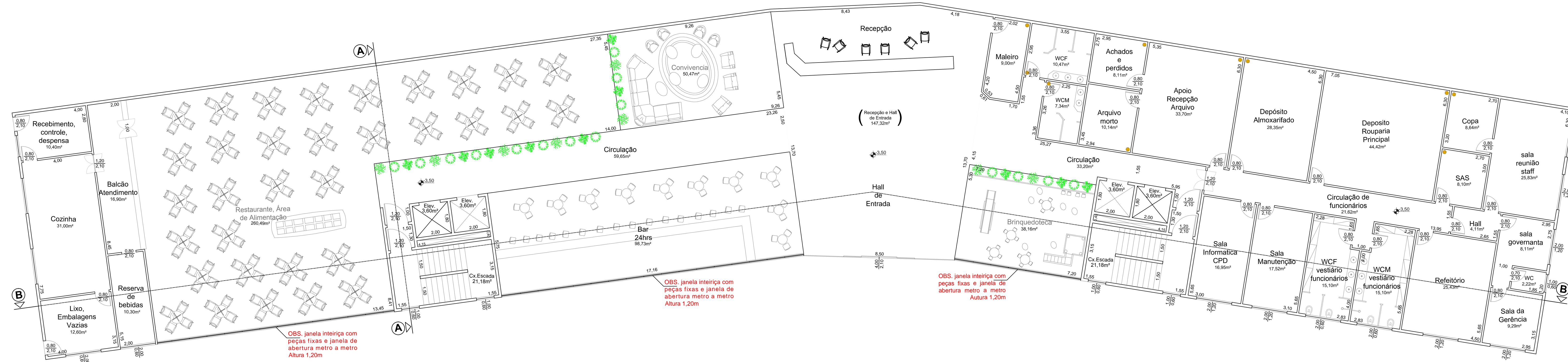

PLANTA BAIXA PAV. TÉRREO DO HOTEL, ESC 1:100
PAV. TÉRREO VISTA PARA O LAGO, 3,50mts
ABAIXO DO NÍVEL DA ESTRADA JGR-354

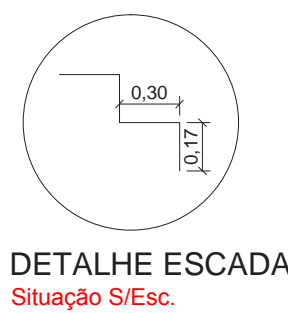

OBS. Todos os compartimentos destinados a depósitos e serviços do hotel que não tiver acesso a iluminação e ventilação natural serão providos de dutos de ventilação forçada e iluminação artificial de forma a atender as normas da ABNT, e as exigências da Prefeitura Municipal de Jaguariúna-SP.

● DUTO DE VENTILAÇÃO FORÇADA
OBS. todos os dutos de ventilação serão direcionados para a área externa da edificação de acordo com as exigências da Prefeitura Municipal de Jaguariúna-SP.

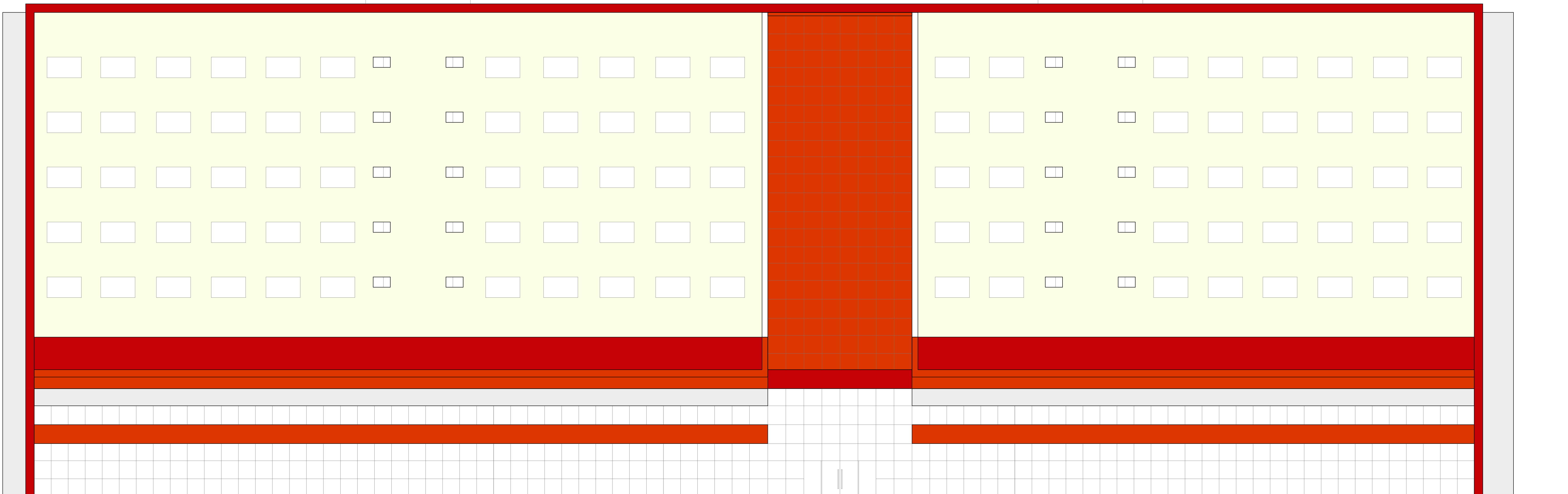

FACHADA RECEPÇÃO DO HOTEL, ESC. 1:100

Projeto Completo

Folha
2/4

Assunto : PROJETO PARA CONSTRUÇÃO DE EDIFÍCIO COMERCIAL E/OU SERVIÇOS

Local : ESTRADA MUNICIPAL JGR 354, LOTE 02, MATRÍCULA 16.217 DO REGISTRO DE IMÓVEIS DA COMARCA DE JAGUARIÚNA CADASTRADO NA P. M. DE JAGUARIÚNA-SP. SOB O CADASTRO: 08-0088-1012

Propr. : JCVI INCORPORAÇÕES E PARTICIPAÇÕES SOCIETÁRIA LTDA.

Escala : Indicadas

Situação (S/E)

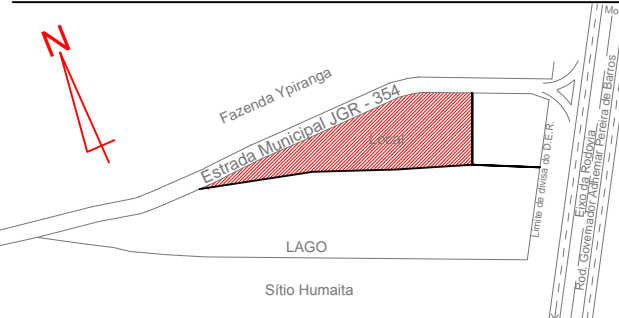

Áreas (m²)

Terreno	6.272,08
A Construir (Hotel)	8.303,54
A Construir (Salas Comerciais)	1.152,39
A Construir (Estacionamento)	1.216,87
Total	10.672,80
Limite	5.055,19
T.O.	19,40%
C.A.	1,50%

Área Permeável 313,80m²

Declaro que a aprovação do projeto não implica no reconhecimento por parte da prefeitura do direito de propriedade do terreno nem na responsabilidade do profissional com relação à estabilidade da obra já edificada.

Proprietário

JCVI Incorporações e Participações Societária LTDA.
CNPJ: 23.577.548/0001-02

Autor e Resp. Técnico

Luciano Sergio da Silva
Arquiteto e Urbanista
CAU Nº A62809-3
R.R.T. 000005251099